



**BASF**

We create chemistry

# Relatório Anual 2020

## RESUMO

BASF Sociedade de  
Previdência Complementar

# Sumário

ACESSE FACILMENTE  
O CONTEÚDO DESEJADO

# Mensagem da **Diretoria**

## **Caro Participante,**

O Relatório Anual 2020 da BASF Previdência contém nossas atividades realizadas durante o ano de 2020 e resultados alcançados nesse ano desafiador.

No ano de 2020, a Covid-19 foi o tema global e central para os mercados. A doença, que adquiriu ampla dimensão, tornou-se uma pandemia, gerando ações de isolamento social e paralisação parcial da economia, o que resultou em uma recessão acentuada. O mundo precisou se reinventar e nós também.

A BASF Previdência realizou diversos eventos de uma maneira inovadora, com palestras online para todos nossos públicos. O BASF Pension Day dos nossos aposentados(as) foi celebrado por meio de uma transmissão online e com show de Luciana Villar para um pouco de descontração, permitindo que pudéssemos estar juntos mesmo que distantes.

Com base em um trabalho estratégico e de pesquisa, o time de investimentos da BASF

Previdência fez movimentações táticas dentro do portfólio ao longo do ano, com o intuito de aproveitar as oportunidades e, ainda, mostrando comprometimento com a proteção do capital do Participante. O resultado foi assertivo e permitiu uma rentabilidade de 6,68% continuando em alta se comparado a inflação e poupança do ano, e representando 242% do CDI.

Para 2021, desejamos que todos continuem se cuidando e com saúde. Reforçamos nossa missão de contribuir para melhorar a qualidade de vida dos nossos Participantes, por meio da excelência na gestão transparente e responsável, alinhada às necessidades dos Patrocinadores.

Agradecemos a sua confiança e parceria!

Vamos construir o futuro juntos!

Mensagem da Diretoria

**A Diretoria**

# Composição dos **Conselhos e Diretoria**

Composição dos  
Conselhos e Diretoria

## CONSELHO **DELIBERATIVO**



Manfredo Dieter Rübens  
**Presidente**

André Wehrmann  
**Membro**

Antônio Carlos Manssour Lacerda  
**Membro Eleito**

Marcos Allemann  
**Membro**

## DIRETORIA **EXECUTIVA**

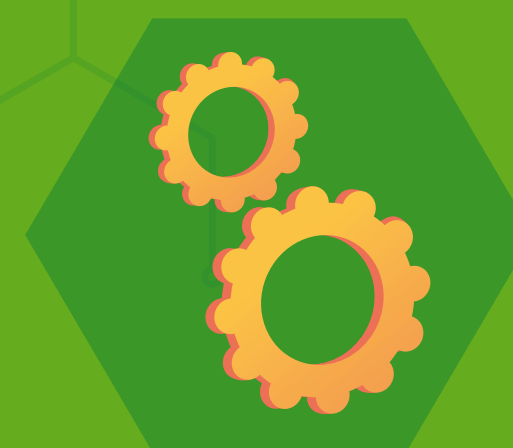

Luciana de Oliveira Amaro  
**Diretora-Superintendente**

Antônio José D'Aguiar  
**AETQ\* e ARGR\*\***

Marcelo Leonessa  
**DRC\*\*\* e ARPB\*\*\*\***

## CONSELHO **FISCAL**



Maximiliano Demarchi Neto  
**Presidente**

Paulo Celso Mathias  
**Membro Eleito**

João Ferreira da Silva Júnior  
**Membro**

## COMITÊ DE **INVESTIMENTOS**



Daniela Carrizo  
**Membra do Comitê de Investimentos**

Antonio Miguel Juan Riera Costa  
**Membro do Comitê de Investimentos**

Emerson F. Rodrigues de Sousa  
**Membro do Comitê de Investimentos**

\* AETQ: Administrador Estatutário Tecnicamente Qualificado

\*\* ARGR: Administrador Responsável pela Gestão de Risco

\*\*\* DRC: Diretor Responsável pela Contabilidade

\*\*\*\* ARPB: Administrador Responsável pelo Plano de Benefícios

# Números BASF PP

## Perfil dos Participantes

TOTAL DE PARTICIPANTES

**5.031**

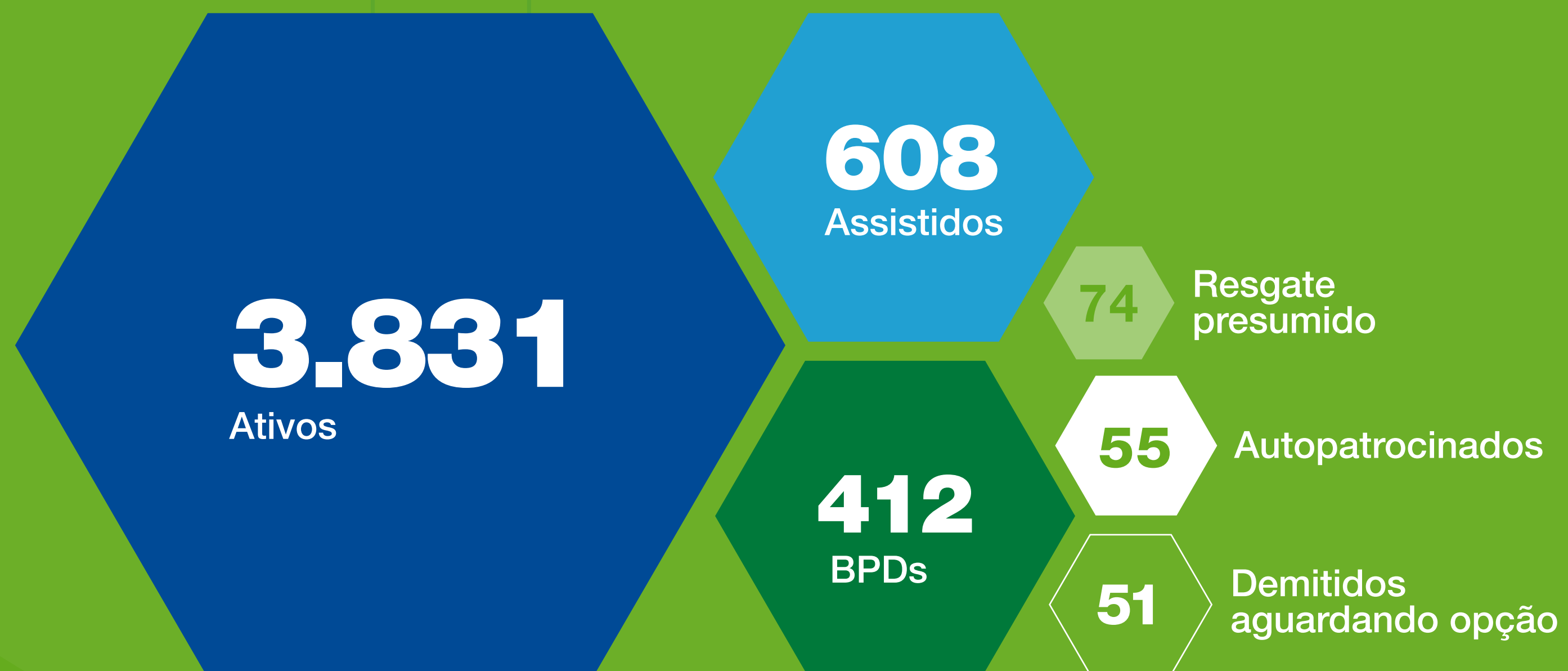

Números BASF PP

## Patrocinadores e Instituidores

- BASF SA
- Chemetall do Brasil Ltda.
- Cooperativa de Econ. e Crédito Mútuo do Grupo BASF
- BASF Sociedade de Previdência Complementar
- BASF Poliuretanos Ltda.
- Associação Desportiva Classista BASF
- CA Pesquisa e Comércio de Sementes Ltda.
- Techpolymers Indústria e Comércio Ltda.

Números BASF PP

**Contribuições**  
recebidas  
(R\$ mil)  
**67.615**



**Benefícios**  
pagos  
(R\$ mil)  
**86.824**

# Evolução do Patrimônio (R\$)

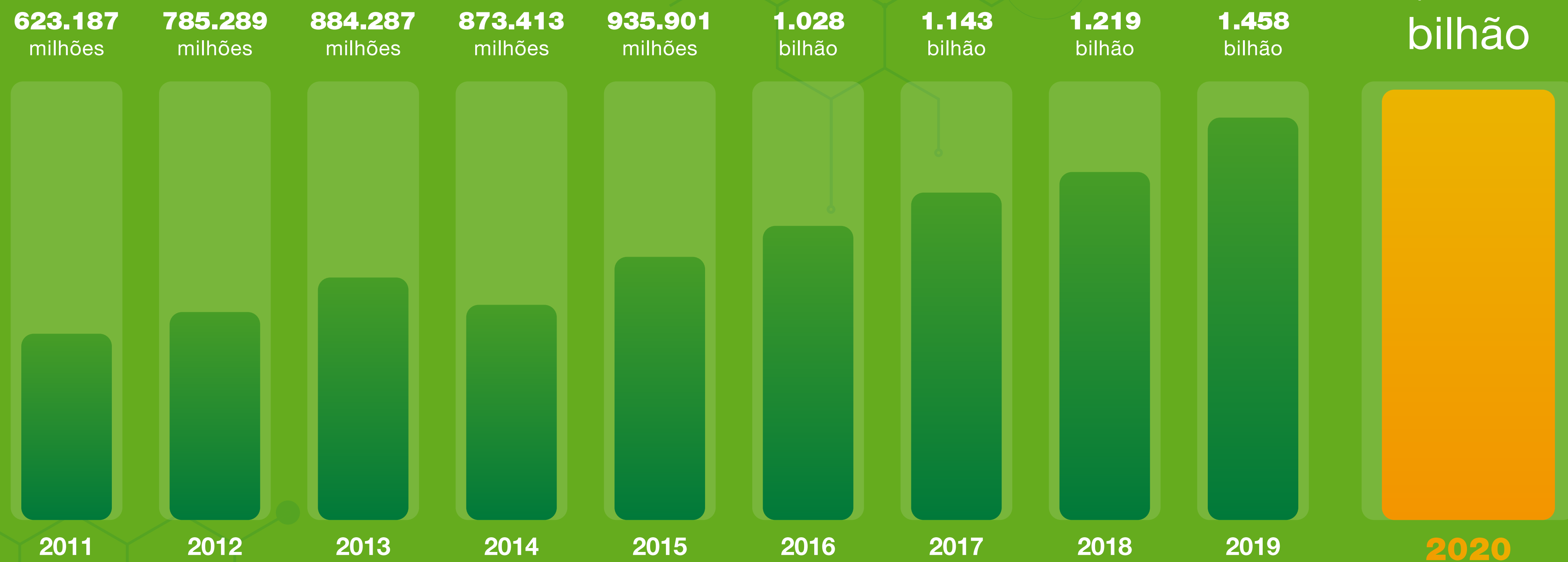

Evolução do Patrimônio

# Rentabilidade 2020

## Rentabilidade Acumulada

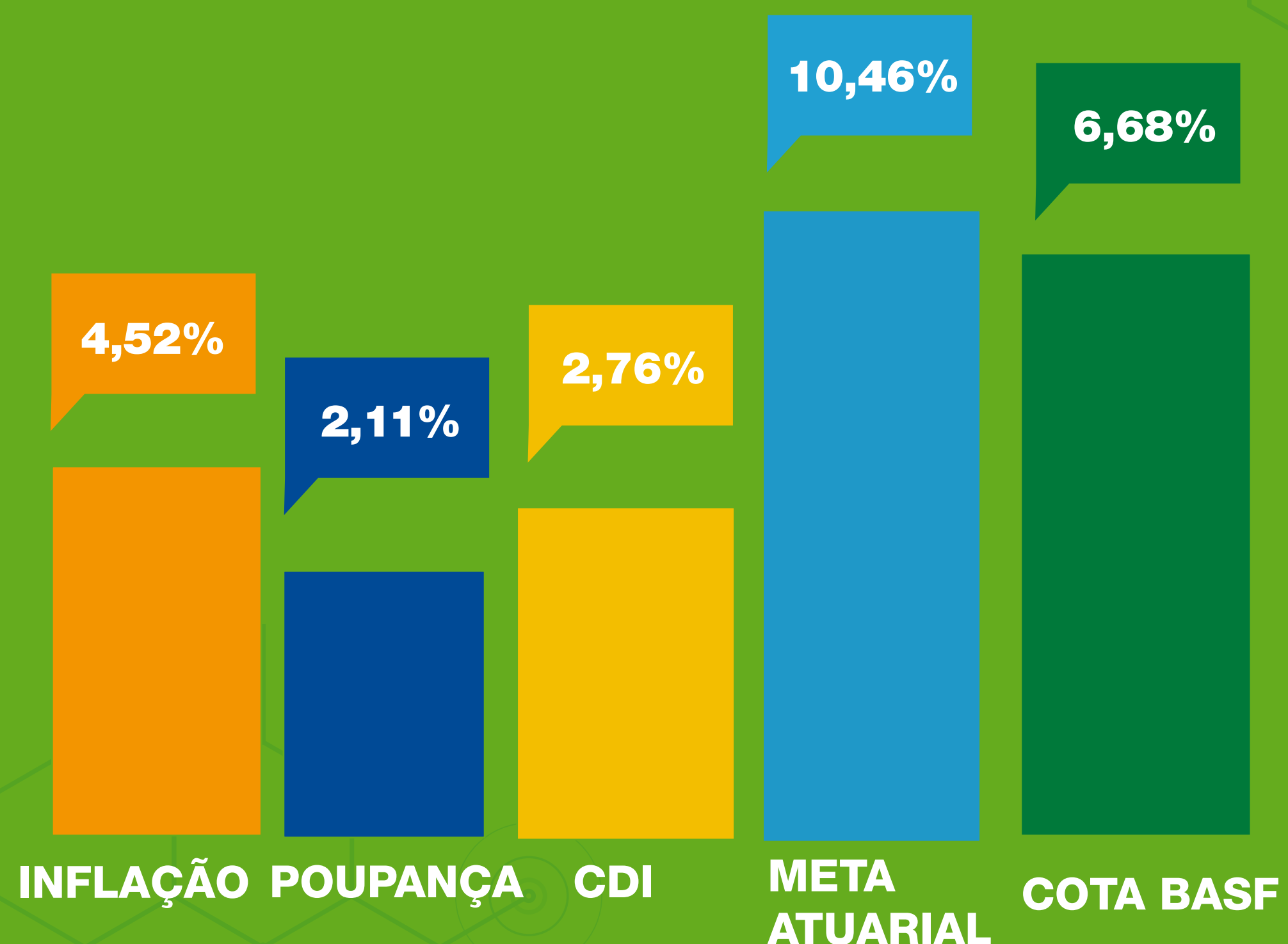

## Rentabilidade das Cotas

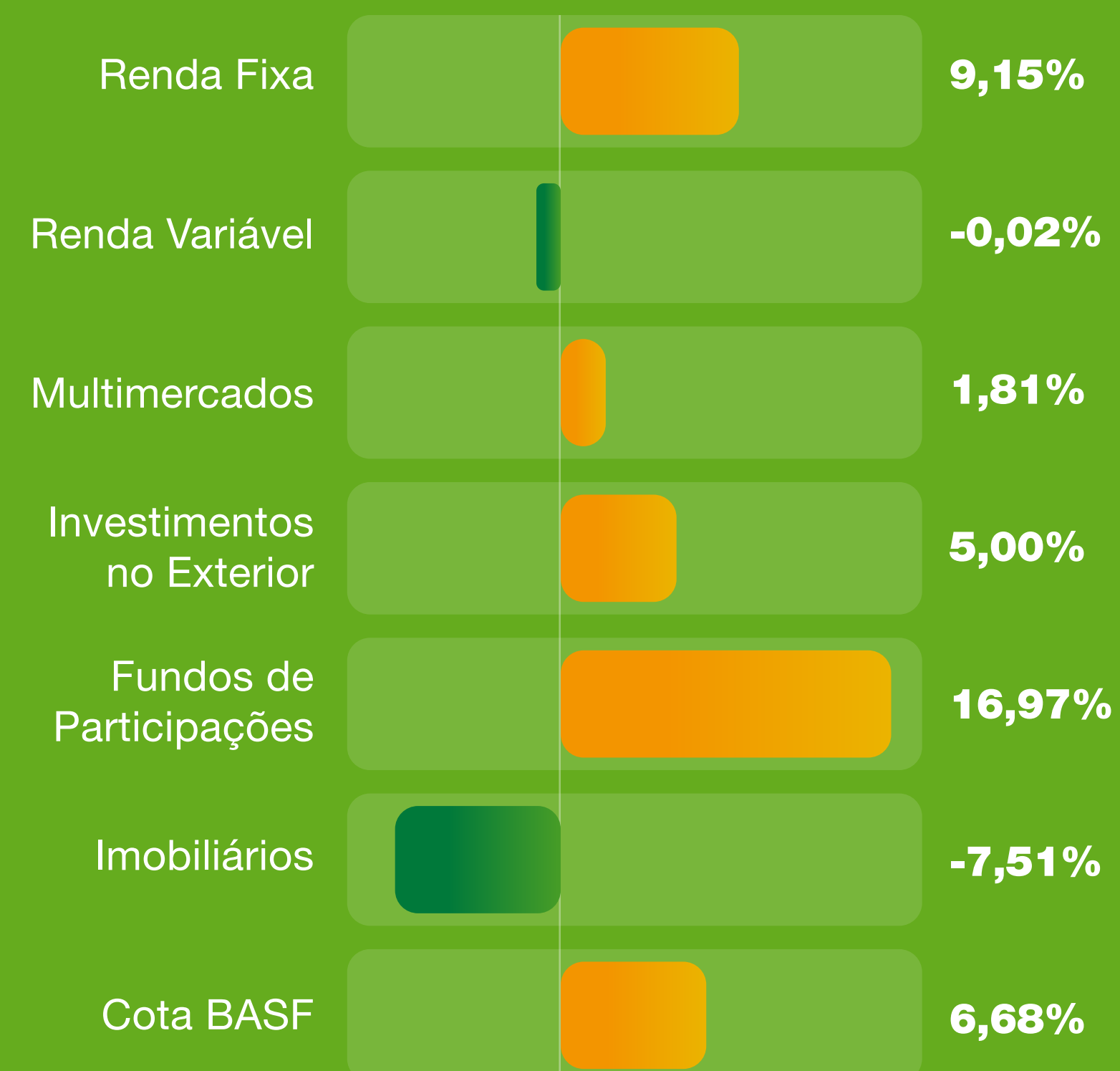

Rentabilidade Acumulada 2020

Rentabilidade das Cotas 2020





## Educação Financeira



## Rumo ao futuro: jovens precisam pensar em finanças!

Quanto mais cedo forem transmitidas lições de Educação Financeira, melhor! Este tem sido o objetivo de muitos países, por diversas razões, tais como a maior longevidade da população.

Entender conceitos financeiros, conhecer características, riscos e oportunidades de produtos e serviços financeiros, saber cuidar de suas finanças pessoais etc. são capacidades fundamentais para garantir qualidade de vida, segundo a OECD (Organização para a Cooperação e Desenvolvimento Econômico).

Educação Financeira

A OCDE alerta que a pandemia mundial de Covid-19 reforça essa necessidade, especialmente para os mais jovens, que deverão enfrentar uma realidade financeira muito diferente da vivenciada por seus pais (desemprego, crise econômica etc.). A organização recomenda, inclusive, que a educação financeira comece o quanto antes, já na escola.

### NOVA REALIDADE

Hoje, para poder se manter financeiramente por mais tempo, considerando a longevidade e a aposentadoria mais longa, é preciso planejar seu futuro e guardar dinheiro suficiente para este objetivo.

Os jovens precisam planejar sua independência financeira o quanto antes, usando o tempo a seu favor, e poupar para seu futuro, por mais distante que ele pareça estar.

Isso não significa assumir uma vida de sacrifícios e restrições somente para tentar garantir uma aposentadoria tranquila. Ao con-

trário! A dica é justamente começar cedo, para que seja possível investir em estudos, conhecimento, experiências, construir sua

carreira, curtir a vida e, paralelamente, poupar aos poucos, com disciplina, visando à construção de seu patrimônio.

## Planejamento – em que os jovens devem pensar:



Cuidar de seu dinheiro, com uma planilha de orçamento.



Cuidar bem de sua saúde e bem-estar.



Assumir uma atitude previdente, criando sempre uma reserva.



Investir em sua carreira.



Planejar a aposentadoria, usando o tempo a seu favor.



Dedicar-se sempre à sua educação financeira e previdenciária.



Aprender a investir, entendendo conceitos importantes como: prazo, risco, rentabilidade, juros compostos.



Desenvolver visão de longo prazo.

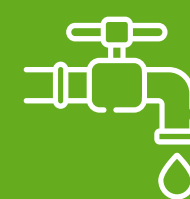

Fazer uso racional de seus recursos.



Aprender a tomar suas próprias decisões e conduzir sua vida.



## Demonstrações Contábeis

Registro contábil resumido do estado patrimonial de uma empresa ou Entidades Fechadas de Previdência Complementar (EFPC), que apresenta os saldos credores e devedores num certo período.

## Balço Patrimonial

Em 31 de dezembro de 2020 (em milhares de reais, exceto quando indicado de outra forma)

<b>Ativo</b>	<b>2020</b>	<b>2019</b>
Disponível	236	205
Realizável	1.533.366	1.458.204
Gestão previdencial	47	46
Gestão administrativa	81	891
Investimentos	1.533.238	1.457.267
Fundos de investimento	1.531.524	1.456.116
Empréstimos	1.714	1.151
Permanente	138	198
Imobilizado	45	53
Intangível	93	145
<b>Total do ativo</b>	<b>1.533.740</b>	<b>1.458.607</b>

<b>Passivo e patrimônio social</b>	<b>2020</b>	<b>2019</b>
Exigível operacional	1.665	3.582
Gestão previdencial	614	1.485
Gestão administrativa	1.051	2.097
Exigível contingencial	4.474	4.435
Investimentos	4.474	4.435
Patrimônio social	1.527.601	1.450.590
Patrimônio de cobertura do plano	1.441.768	1.357.303
Provisões matemáticas	1.468.731	1.363.055
Benefícios concedidos	662.143	632.001
Benefícios a conceder	806.588	731.054
Equilíbrio técnico	(26.963)	(5.752)
Resultados realizados	(26.963)	(5.752)
Déficit técnico acumulado	(26.963)	(5.752)
Fundos	85.833	93.287
Fundos previdenciais	81.208	90.090
Fundos administrativos	4.625	3.197
<b>Total do passivo e do patrimônio social</b>	<b>1.533.740</b>	<b>1.458.607</b>

**Demonstrações  
Contábeis**

As notas explicativas da administração são parte integrante das demonstrações contábeis.

# Demonstração da **Mutação do Patrimônio Social** DMPS

Em 31 de dezembro de 2020  
(em milhares de reais, exceto  
quando indicado de outra forma)

<u>Descrição</u>	<u>2020</u>	<u>2019</u>	<u>Variação %</u>
<b>A - Patrimônio social - início do exercício</b>	<u>1.450.590</u>	<u>1.295.778</u>	12
1 – Adições	<u>170.328</u>	<u>258.314</u>	(34)
Contribuições previdenciais	67.615	66.356	2
Resultado positivo líquido dos investimentos - gestão previdencial	94.792	182.242	(48)
Receitas administrativas	7.776	9.525	(18)
Resultado positivo líquido dos investimentos - gestão administrativa	145	191	(24)
2 – Destinações	<u>(93.317)</u>	<u>(103.502)</u>	(10)
Benefícios	(86.824)	(94.011)	(8)
Despesas administrativas	(6.493)	(9.491)	(32)
3 - Acréscimo/decréscimo no patrimônio social (1+2)	<u>77.011</u>	<u>154.812</u>	(50)
Provisões matemáticas	105.676	146.812	(28)
Superávit/Déficit técnico do exercício	(21.211)	16.724	(226)
Fundos previdenciais	(8.882)	(8.949)	(1)
Fundos administrativos	1.428	225	535
<b>B - Patrimônio social - final do exercício (A+3)</b>	<u><u>1.527.601</u></u>	<u><u>1.450.590</u></u>	5

As notas explicativas da administração são parte integrante das demonstrações contábeis.

Demonstrações  
Contábeis



## Política de Investimentos

Sintetiza os objetivos e metodologia na alocação dos recursos de cada um dos Planos administrados pela Entidade, em consonância com o disposto nas Resoluções do Conselho Monetário Nacional (CMN) e do Conselho Nacional de Previdência Complementar (CNPIC).

## Informações sobre a **Política de Investimentos 2021**

As informações a seguir aplicam-se ao Plano de Aposentadoria BASF e ao Plano de Gestão Administrativa – PGA da BASF Sociedade de Previdência Complementar.

Administrador Estatutário Tecnicamente Qualificado – AETQ	
<b>Nome</b>	Antonio José D'Aguiar
<b>Cargo</b>	Diretor Executivo
<b>Segmento</b>	Plano
<b>Período</b>	01/01/2019 a 31/12/2020

Controle de Riscos	
<b>Mercado</b>	X
<b>Crédito</b>	X
<b>Liquidez</b>	X
<b>Legal</b>	X
<b>Operacional</b>	X
<b>Sistêmico</b>	X
<b>Imagem</b>	X





## Pareceres

## Atuário

Face ao exposto, na qualidade de atuários responsáveis pela avaliação atuarial anual regular do Plano de Aposentadoria BASF da BASF – Sociedade de Previdência Complementar (BASF PC), informamos que o plano está deficitário. No entanto, a existência de equilíbrio técnico ajustado positivo, apurado com o ajuste de precificação, e de fundos previdenciais assegura uma segurança financeira para o Plano.

As provisões matemáticas apresentadas neste parecer são estimativas e baseadas em premissas sobre eventos futuros. Determinadas regras do plano, julgadas imateriais do ponto de vista atuarial, não são avaliadas. Outras regras são calculadas por aproximação na avaliação atuarial para apuração dos compromissos do plano. A Willis Towers Watson adota aproximações em seus cálculos que, de acordo com sua avaliação, não resultam em diferença expressiva em relação aos resultados que seriam obtidos usando cálculos mais detalhados ou dados mais precisos.

As premissas atuariais adotadas foram determinadas através de estudos de aderência elaborados conforme a legislação vigente.

Futuras avaliações atuariais podem apresentar resultados diferentes dos registrados neste parecer devido a diversos fatores, dentre eles destacamos: experiência do plano diferente da prevista nas premissas econômicas ou demográficas; alteração nas premissas econômicas ou demográficas; mudança nas regras do plano e/ou na legislação; e eventos significativos ocorridos nas patrocinadoras, tais como reestruturações, aquisições e alienações.

Os resultados apresentados neste parecer estão diretamente vinculados à precisão e integridade dos dados e informações de responsabilidade da entidade e suas patrocinadoras.

Este parecer atuarial foi elaborado para a BASF – Sociedade de Previdência Complementar (BASF PC) com o propósito de apresentar os resultados da avaliação atuarial em 31/12/2020. Este documento não se destina ou deve ser utilizado para outros fins. Qualquer outro destinatário será considerado como tendo concordado que a Willis Towers Watson tem responsabilidade apenas com a BASF – Sociedade de Previdência Complementar (BASF PC) em relação a todas as questões relativas a este documento, e se basear neste documento não resultará na criação de qualquer direito ou responsabilidade pela Willis Towers Watson para tal destinatário.

Rio de Janeiro, 10 de fevereiro de 2021.

Adriana Gomes Rodrigues  
MIBA nº 992

Evandro Luis Oliveira  
MIBA nº 1.434

## Parecer do **Conselho Fiscal**

Nos termos do artigo 24 e 25 do Estatuto Social da Entidade, o Conselho Fiscal examinou os (i) os resultados da Avaliação Atuarial; (ii) Balanço Patrimonial; (iii) Demonstração da Mutaç o do Patrim nio Social – DMPS; (iv) Demonstrac o da Mutaç o do Ativo L quido – DMAL; (v) Demonstrac o do Ativo L quido por Plano de Benef cio – DAL; (vi) Demonstrac o do Plano de Gest o Administrativa – DPGA; (vii) Demonstrac o das Provis es T cnicas do Plano de Benef cios – DPT; e (viii) as Notas Explicativas  s Demonstrac es Financeiras da Sociedade e o Relat rio dos Auditores Independentes sobre as Demonstrac es Financeiras relativas ao exerc cio social encerrado em 31 de dezembro de 2020, os quais foram aprovados por unanimidade.

## Parecer do **Conselho Deliberativo**

Nos termos do artigo 14 e 15 do Estatuto Social da Entidade, o Conselho Deliberativo examinou os (i) resultados da Avaliaç o Atuarial; (ii) Balanço Patrimonial; (iii) Demonstrac o da Mutaç o do Patrim nio Social – DMPS; (iv) Demonstrac o da Mutaç o do Ativo L quido – DMAL; (v) Demonstrac o do Ativo L quido por Plano de Benef cio – DAL; (vi) Demonstrac o do Plano de Gest o Administrativa – DPGA; (vii) Demonstrac o das Provis es T cnicas do Plano de Benef cios – DPT; e (viii) as Notas Explicativas  s Demonstrac es Financeiras da Sociedade e o Relat rio dos Auditores Independentes sobre as Demonstrac es Financeiras relativas ao exerc cio social encerrado em 31 de dezembro de 2020, os quais foram aprovados por unanimidade.

## Opini o dos **Auditores Independentes**

Em nossa opini o, as demonstraç es cont beis acima referidas apresentam adequadamente, em todos os aspectos relevantes, a posiç o patrimonial e financeira da BASF Sociedade de Previd ncia Complementar em 31 de dezembro de 2020 e o desempenho de suas operaç es para o exerc cio findo nessa data, de acordo com as pr ticas cont beis adotadas no Brasil, aplic veis  s entidades reguladas pelo Conselho Nacional de Previd ncia Complementar (CNPB).

S o Paulo, 10 de març o de 2021.

PricewaterhouseCoopers Auditores Independentes  
CRC 2SP000160/0-5

Carlos Eduardo S  da Matta  
Contador  
CRC 1SP216397/0-5

Pareceres



**BASF**

**Sociedade de Previdência Complementar**

Av. Angelo Demarchi, 123

São Bernardo do Campo – SP

CEP 09844-900

**Tel: 0800 773 2303 (Opção 6)**

**Whatsapp: (11) 99970-7610**

E-mail: [previdencia.complementar@basf.com](mailto:previdencia.complementar@basf.com)

**Consultoria de Comunicação e Editorial:**

Arte da Criação (11) 3567-2011

**[www.artedacriacao.com](http://www.artedacriacao.com)**

 **BASF**

We create chemistry